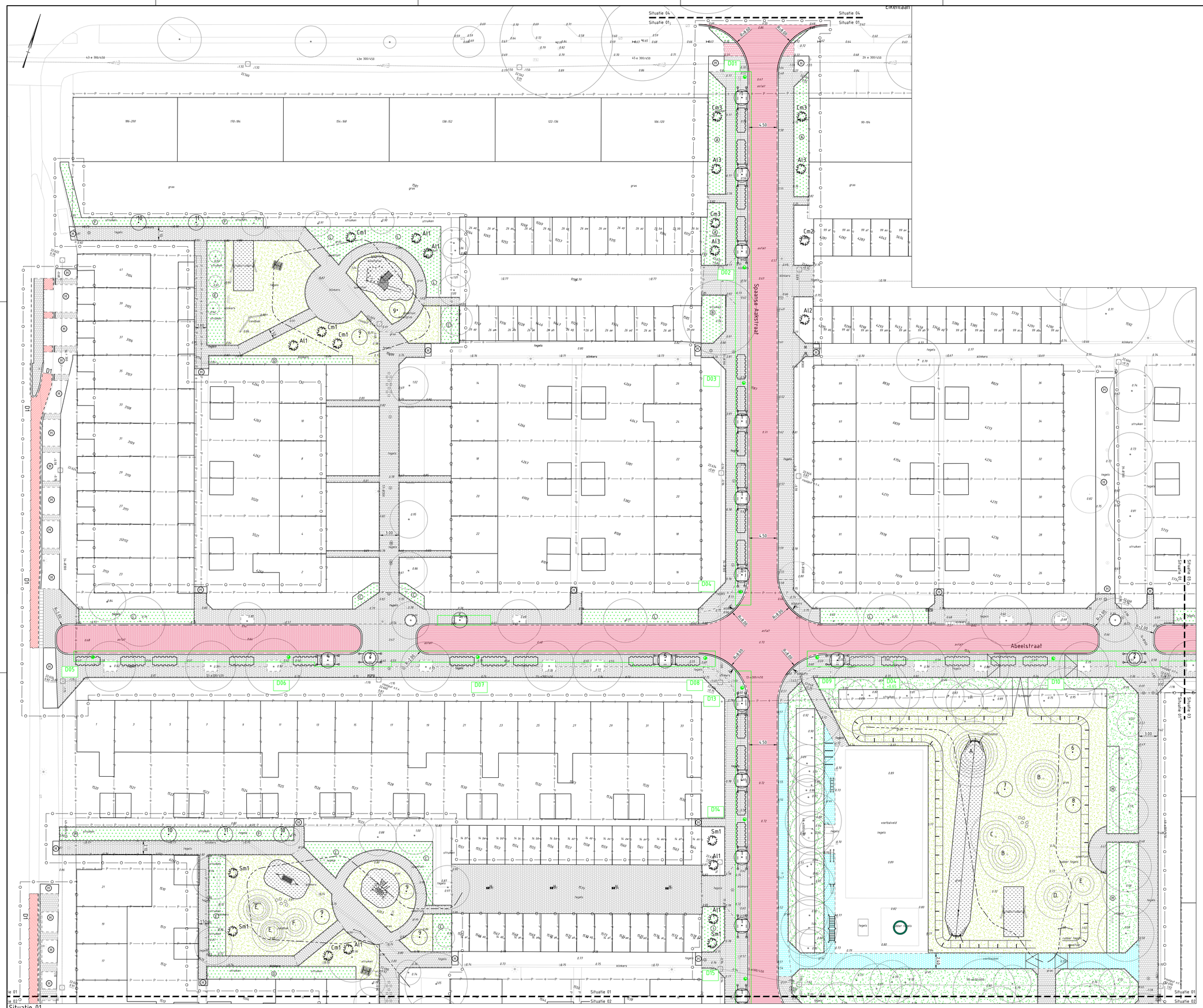

LEGENDA GROENPLAN

te planten boom + soortaanduiding + maat

1)	AccaA =	Acer campestre 'Elsrijk'		25-30
2)	LisT =	Liquidambar styraciflua		25-30
3)	PravP =	Prunus avium 'Plena'		25-30
4)	AcfrC =	Acer freemanii 'Celzam'		25-30
5)	PycaR =	Pyrus calleryana 'Red Spire'		25-30
6)	AcsaL =	Acer saccharinum 'Laciniatum Wieri'		25-30
7)	ACsa =	Acer saccharum		25-30
8)	Gibi =	Ginkgo biloba		25-30
9)	GetrF =	Gleditsia triacanthos 'F. Inermis'		20-25
10)	MaluK =	Malus 'Mokum'		18-20
11)	Mato =	Malus toringa		18-20
12)	SasaC =	Salix sepulcralis 'Chrysocoma		25-30
13)	PrseA =	Prunus serrulata 'Amanogawa'		25-30
14)	Ulgl =	Ulmus glabra		25-30
15)	Alin =	Alnus incana		25-30

Ps

planten heester als solitair + soortaanduiding + maat

Cm1	=	Cornus mas	150-175	5-tak
Cm2	=	Cornus mas	175-200	5-tak
Cm3	=	Cornus mas	200-250	5-tak
Al1	=	Amelanchier lamarckii	150-175	5-tak
Al2	=	Amelanchier lamarckii	175-200	5-tak
Al3	=	Amelanchier lamarckii	200-250	5-tak
Sm1	=	Syringa microphylla 'Superba'	150-175	5-tak
SR1	=	Syringa 'Redwine'	150-175	5-tak

planten sierheesters

	Soort	maat	st/m2	%srt.	opp.		aant.
Ⓐ	Spiraea japonica 'Anthony Waterer'	30-40	5	50	67	m2	335 st.
	Weigela 'Little Red Robin'	30-40	5	50	67	m2	335 st.
	Totaal			100	134	m2	670 st.
	(soorten groepsgewijs aanplanten over de strook, groepsgrootte 40st van 1 soort)						
Ⓑ	Pyracantha coccinea 'Red Cushion'	30-40	4	100	28	m2	110 st.
Ⓒ	Rosa rugosa 'Pierette Pavement'	A-kwaliteit	5	100	35	m2	175 st.
Ⓓ	Spiraea japonica 'Anthony Waterer'	30-40	5	100	30	m2	150 st.
	(soorten aanplanten in gaten bestaande haag)						
Ⓔ	Lonicera nitida 'Maigrun'	30-40	4	50	50	m2	200 st.
	Spiraea japonica 'Anthony Waterer'	30-40	5	50	50	m2	250 st.
	Totaal			100	100	m2	450 st.
	(soorten onderling willekeurig gemixt in het vak aanplanten)						
Ⓕ	Rosa rugosa 'Alba'	A-kwaliteit	5	50	25	m2	125 st.
	Rosa 'Dagmar Hastrup'	A-kwaliteit	5	50	25	m2	125 st.
	Totaal			100	50	m2	670 st.
	(soorten willekeurig gemixt aanplanten in gaten in bestaande strook)						
Ⓖ	Rosa 'Rugby'	A-kwaliteit	5	100	215	m2	1075 st.
Ⓗ	Rosa 'Rote Hannover'	A-kwaliteit	5	100	195	m2	975 st.
Ⓘ	Spiraea japonica 'Anthony Waterer'	30-40	5	100	25	m2	125 st.
Ⓙ	Rosa 'Marathon'	A-kwaliteit	5	100	260	m2	1300 st.
Ⓚ	1) Rosa' Rote Hannover'	A-kwaliteit	5	10	8	m2	40 st.
	2) Pennisetum alopecuroides	30-40	6	15	13	m2	78 st.
	3) Persicaria amplexicaulis	30-40	6	12	10	m2	60 st.
	4) Aster divaricatus	30-40	9	15	13	m2	117 st.
	5) Rosa' Rote Hannover'	A-kwaliteit	5	16	14	m2	70 st.
	6) Viburnum opulus 'Compactum'	30-40	4	20	18	m2	72 st.
	7) Persicaria amplexicaulis	30-40	6	12	11	m2	66 st.
	Totaal			100	87	m2	503 st.
Ⓛ	Fleur Robuste concept	P9	10	100	410	m2	4100 st

te verplanten boom

inzaaien gras, type R1

inzaaien bloemrijk grasmengsel, type M5 Nectar onder het maaimes

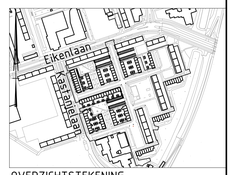

OVERZICHTSTEKENING
schaal 1:2000

0 2 4 6 8m
Schaal 1:200

Algemene opmerkingen

1. Voor de te vormen grasvvakken onder boomkronen geldt: bestaande zoden plaggen, licht ophogen en opnieuw inplanten/inzaaien

Deze tekening blijft het eigendom van de gemeente Groningen en mag zonder schriftelijke toestemming niet worden gekopieerd, noch aan derden ter beschikking worden verstrekt, of ter inzage worden gegeven. De digitale gegevens op de tekening worden alleen ter informatie verstrekt, men kan hieraan geen rechten ontlenen. © gemeente Groningen 2010

Status: DEFINITIEF

Werk:
Selwerd Zuid, Herinrichting

Gemeente Groningen
Directie Stadsontwikkeling
Ruimtelijke Ontwikkeling & Uitvoering
afd. Stadsingenieurs
Postbus 7081
9701 JB Groningen
t : 14050
e : secretariaat.stadsingenieurs@groningen.nl
i : www.gemeente.groningen.nl

Fase:
BESTEK

Betreft:
Groenplan

Gekeurd:	T. van Ninwegen	Codeer:	
Datum	21-06-2022	Bestekcnr.:	59-2021
Gecontroleerd	T. Daalmeijer	Archiefnr:	
Datum	21-06-2022	Schaal: 1:200	Wijziging
Formaat	A0		
Blad	8	Tekeningnr.	59-2021-08
Totaal bladen	10		